

**10**<sup>o</sup> *Prêmio*  
**SECONCISP**  
**DE SAÚDE E SEGURANÇA  
DO TRABALHO**

**10**<sup>o</sup> *Prêmio*  
**seconciSP**  
DE SAÚDE E SEGURANÇA  
DO TRABALHO

REALIZAÇÃO

**seconciSP**  
Serviço Social  
da Construção

PARCERIA



SINDUS  
CON SP

Outubro de 2026  
Parque Mirante – Allianz Parque

## APOIO INSTITUCIONAL



**10**<sup>o</sup> *Prêmio*  
**SECONCISP**  
**DE SAÚDE E SEGURANÇA  
DO TRABALHO**



9º Prêmio Seconci-SP realizado no Parque Mirante – Allianz Parque para 1.200 convidados | Outubro de 2025

**10**<sup>o</sup> *Prêmio*  
**SECONCISP**  
**DE SAÚDE E SEGURANÇA  
DO TRABALHO**

# O PRÊMIO



# OBJETIVO





# INSCRIÇÕES

- Empresas contribuintes ao Seconci-SP;
- Clientes da Medicina Ocupacional e/ou da Engenharia de Segurança do Trabalho.

# OBRAS



# REGIONALIZAÇÃO |



**REGIÃO 1**  
INTERIOR E LITORAL

**REGIÃO 2**  
REGIÃO METROPOLITANA  
DE SÃO PAULO

[WWW.PREMIOSECONCI-SP.COM.BR](http://WWW.PREMIOSECONCI-SP.COM.BR)

**10**<sup>o</sup> *Prêmio*  
**SECONCISP**  
DE SAÚDE E SEGURANÇA  
DO TRABALHO

# BENEFÍCIOS DA PARTICIPAÇÃO

**10<sup>o</sup>** *Prêmio*  
**seconciSP**  
DE SAÚDE E SEGURANÇA  
DO TRABALHO

Gianfranco Pampalon  
Consultor de SST



### Reconhecimento Setorial

Ser premiado ou ter um case destacado posiciona a construtora como **referência no setor**, evidenciando seu compromisso com a saúde, segurança e bem-estar dos trabalhadores.



### Valorização da Marca

A participação no prêmio **reforça a reputação da construtora** perante clientes, parceiros e colaboradores, demonstrando alinhamento com boas práticas e responsabilidade social.



### Diferencial Competitivo

Construtoras que investem em saúde e segurança podem usar a premiação como um diferencial em **concorrências e licitações**, especialmente em projetos que exigem critérios rigorosos de ESG.



### Apoio à Sustentabilidade e E.S.G.

A inscrição reforça o alinhamento da empresa com os princípios de ESG, em especial nas dimensões: social, com a **melhoria da qualidade de vida dos trabalhadores** e de governança, com **aderência às normas e boas práticas**.



### Troca de experiências

A participação possibilita conhecer outros **cases inspiradores**, incentivando a troca de conhecimentos e práticas inovadoras no setor.



### Impacto Positivo no Setor

Construtoras premiadas ajudam a **eleva os padrões do mercado**, incentivando a adoção de iniciativas que beneficiem toda a cadeia da construção civil.



### Fortalecimento Interno

Valorização das iniciativas inscritas **motiva equipes internas**, reconhece os esforços dos times de segurança e promove um ambiente de trabalho mais engajado.



### Networking

O **evento reúne líderes do setor da construção civil**, especialistas e autoridades, criando oportunidades de networking e de fortalecimento de parcerias estratégicas.



### Divulgação dos Projetos

Cases premiados recebem **visibilidade em publicações, mídias especializadas e materiais de comunicação** do Seconci-SP, ampliando o alcance das iniciativas da construtora.

# OS VENCEDORES DA 9ª EDIÇÃO





CONTEÚDO DE MARCA

### Prêmio Seconci-SP divulga finalistas de sua nona edição

Anúncio dos vencedores acontece em 20 de outubro na capital paulista

### Prêmio Seconci-SP divulga finalistas de sua nona edição

DINO 5 Meses Ago 3 Mins



# CENTENAS DE MENÇÕES AO PRÊMIO

AGÊNCIA O GLOBO Rio de Janeiro SEGUNDA, 23.fev.26 PRECISA DE AJUDA? (21) 2534-5777

CADASTRE-SE USUÁRIO OK ESQUECI MINHA SENHA

Fotos do Dia Noticiário Colunistas Pacotes Cadernos Globo Impresso Área Exclusiva Fotógrafos Vídeos Fale Conosco

RELEASES EMPRESARIAIS

SEGUNDA-FEIRA, 22 DE SETEMBRO DE 2025 - Horário 16:47

Prêmio Seconci-SP divulga finalistas de sua nona edição

habrasconstrutora 17 sem

Somos "Troféu Ouro" no 9º Prêmio Seconci-SP de Saúde e Segurança do Trabalho!

Com o case do canteiro Convívio Ferraz 2, nos destacamos pela adoção de soluções inovadoras voltadas à proteção e bem-estar dos colaboradores. Entre as iniciativas, estão



### Associados do C3 são finalistas do 9º Prêmio Seconci-SP de Saúde e Segurança do Trabalho

Por Equipe C3 5 meses atrás Deixe um comentário



Prefeitura Municipal de CAPÃO BONITO

Capão Bonito, 21 de outubro de 2025

Prefeito e primeira-dama representam Capão Bonito na cerimônia do 9º Prêmio Seconci-SP de Saúde e Segurança do Trabalho

FOLHA DE ALPHAVILLE

IMÓVEIS

Instituto MPD é reconhecido com Troféu Bronze no 9º Prêmio Seconci-SP de Saúde e Segurança do Trabalho

Braço social da MPD Engenharia, o Instituto foi premiado na categoria Melhoras Práticas de ESG

Somos Yees! Publicado em: 27 de outubro de

### Prêmio Seconci reconhece Yees Inc no gerenciamento ambiental em canteiro de obras



NOTÍCIAS PRÊMIOS BLOGS REVISTA PROTEÇÃO EXCLUSIVO ASSINANTE PROTEÇÃO ANUÁRIO PROTEÇÃO TV LOJA VIRTUAL

### Conheça os finalistas do 9º Prêmio Seconci-SP

Construtora Canopus 35.443 seguidores 3 m

A Canopus foi reconhecida no 9º Prêmio Seconci-SP 2025, conquistando quatro categorias e reafirmando seu compromisso com a Saúde e Segurança do Trabalho.

SINDUSCON SP

Conheça os finalistas do 9º Prêmio Seconci-SP

Por Rafael Marko 15 de setembro de 2025 9:49:38

Árbore Engenharia 45.919 seguidores 4 m

Estamos muito felizes com a premiação recebida pela Gisele Ferraz, nossa gerente de QSMS e ESG, no 9º Prêmio Seconci 2025: ela conquistou o prêmio de Profissional Destaque do SESMT (Serviços Especializados e

agora BRASIL MUNDO CHECAMOS LOTERIAS PREVISÃO DO TEMPO

Prêmio Seconci-SP divulga finalistas de sua nona edição

Anúncio dos vencedores acontece em 20 de outubro na capital paulista

22 set 2025 - 16h53 Compartilhar Exibir comentários



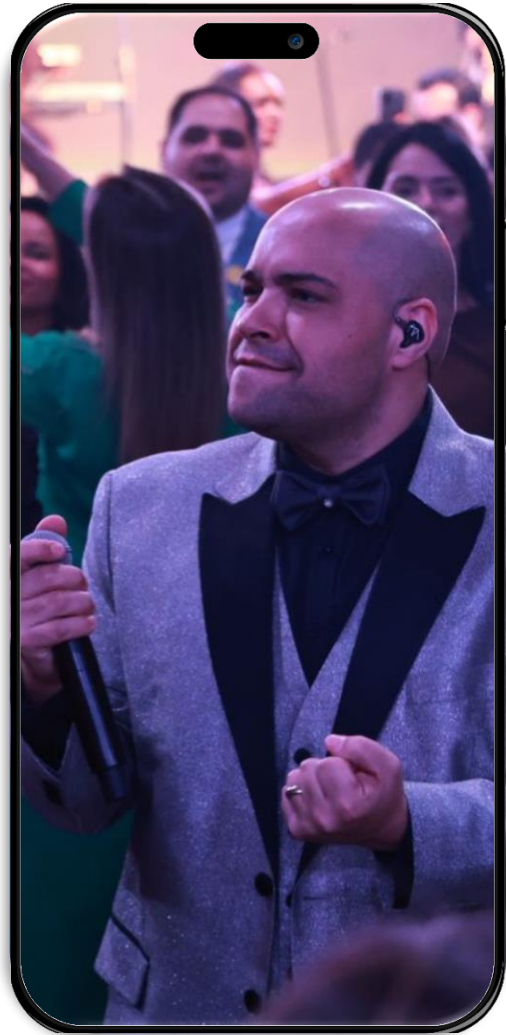

SIGA NOSSA PÁGINA

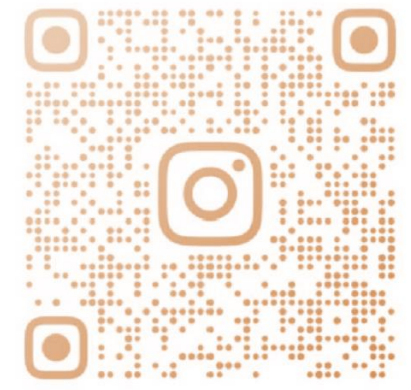

@PREMIOSECONCISP\_OFICIAL

# NOVIDADES

**10<sup>o</sup>** *Prêmio*  
**seconciSP**  
DE SAÚDE E SEGURANÇA  
DO TRABALHO

José Bassili

Gerente de SESMT Corporativo



Não será necessário apresentar a documentação no dia da visita, uma vez que já foi aprovada pela área técnica do prêmio.



O vídeo de defesa (até 3 minutos), deverá ter imagens e dados que comprovem o resultado das ações realizadas no canteiro.



**Documentação:** prazo de **5 dias** para o envio após a realização da inscrição.

**Faturamento:** boleto com vencimento para 30 dias após a inscrição



### **Nova categoria**

**Excelência em Liderança Feminina na Construção**



### **Premiações Especiais**

Será permitido apenas 1 (uma) indicação por canteiro de obras inscrito.

Profissional vencedor nas últimas duas edições **não poderá ser indicado em 2026.**



Declaração de acidentes graves e/ou fatais apenas em nome do **canteiro de obras participante**, não mais da empresa responsável.

INSCRIÇÕES

**10<sup>o</sup>** Prêmio  
**seconciSP**  
DE SAÚDE E SEGURANÇA  
DO TRABALHO

José Bassili

Gerente de SESMT Corporativo

De **04/03 a 10/04** de 2026

Valor da inscrição R\$ 950,00.

Ficha de Inscrição disponível em:



Informações: [premio@premioseconci-sp.com.br](mailto:premio@premioseconci-sp.com.br)



O envio de toda a documentação deverá ser via upload no site do Prêmio Seconci-SP, mediante login e senha.

O prazo para envio da documentação é de até 5 dias após a inscrição.



Após a inscrição, a empresa receberá a confirmação do cadastro e será disponibilizado o boleto para pagamento, **com faturamento no CNPJ informado no ato da inscrição.**

A inscrição somente será confirmada após a validação da documentação e o recebimento dos valores contidos neste documento.

# PROCESSO DE INSCRIÇÕES

**10<sup>o</sup>** *Prêmio*  
**seconciSP**  
DE SAÚDE E SEGURANÇA  
DO TRABALHO

José Bassili  
Gerente de SESMT Corporativo

## PROCESSO



Deverão ser destacadas práticas e inovações tecnológicas que tenham sido executadas de forma diferenciada em:



Saúde



Melhores Práticas de ESG

*Responsabilidade Social*



Segurança



Gerenciamento  
Ambiental



Envio da descrição detalhada do case e das ações apresentadas com os resultados  
(mínimo de 2.000 caracteres)



Declaração da empresa atestando se ocorreram ou não acidentes fatais e/ou graves (excluídos os de trajeto), no canteiro participante em 2025/2026.



Cópia do Programa de Gerenciamento de Riscos (PGR) vigente da obra



Cópia do Programa de Controle Médico de Saúde Ocupacional (PCMSO) vigente da empresa ou da obra

\*Informações disponíveis no regulamento

COMISSÃO  
JULGADORA

**10<sup>o</sup>** Prêmio  
**seconciSP**  
DE SAÚDE E SEGURANÇA  
DO TRABALHO

José Bassili  
Gerente de SESMT Corporativo

Será composta por profissionais de notório saber na gestão de saúde e segurança do trabalho, meio ambiente, ESG e recursos humanos. **As instituições abaixo serão convidadas para compor esta comissão\***

- Associação Brasileira de Recursos Humanos - ABRH
- Associação Brasileira de Treinamento e Desenvolvimento - ABTD
- Associação Paulista de Medicina do Trabalho - APMT
- Escola Politécnica da Universidade de São Paulo - EPUSP
- Faculdade de Ciências Médicas da Santa Casa de São Paulo - FCMSCSP
- Federação das Indústrias do Estado de São Paulo - FIESP
- Fundação Jorge Duprat Figueiredo de Segurança e Medicina do Trabalho - Fundacentro
- Instituto Brasileiro de ESG - IBESG
- Instituto Brasileiro de Governança Corporativa – IBGC
- Instituto Ethos
- Instituto Mauá de Tecnologia
- Serviço Nacional de Aprendizagem Industrial - SENAI-SP
- Superintendência Regional do Trabalho e Emprego do Estado de São Paulo - SRTE-SP
- Universidade de São Paulo – USP

**AS OBRAS SERÃO IDENTIFICADAS POR CÓDIGOS**

\*Em processo de confirmação

# CATEGORIAS

**10<sup>o</sup>** *Prêmio*  
**seconciSP**  
DE SAÚDE E SEGURANÇA  
DO TRABALHO

Eliane Navarro  
Coordenadora de Engenharia de  
Segurança do Trabalho



### CONTROLE DE RISCOS NO CANTEIRO

**IMPORTANTE:** um(a) obra/case premiada(o) na edição anterior do Prêmio Seconci-SP (**ouro, prata e/ou bronze**) não poderá ser inscrita(o) novamente, nesta edição, na mesma categoria.

Nesta categoria poderão ser inscritas obras com **ações inovadoras e ou projetos que demonstram excelência na identificação, avaliação e controle de riscos presentes no ambiente de trabalho da construção civil**, comprovados e desenvolvidos em prol da segurança dos seus trabalhadores, **que superem as exigências legais**.

Deverão ser destacadas práticas que efetivamente previnem acidentes e promovem um **ambiente de trabalho mais seguro**. Implementações no nível da estrutura e processo, inovações tecnológicas, bem como ações e atividades que tenham sido **executadas de forma diferenciada e com resultados tangíveis**.

**Relatórios, gráficos, pesquisas e estatísticas** devem ser anexados à documentação solicitada para comprovação do case. **Caso não sejam apresentadas as evidências, o case será desclassificado**.



### GERENCIAMENTO AMBIENTAL NO CANTEIRO E SEU ENTORNO

**IMPORTANTE:** um(a) obra/case premiada(o) na edição anterior do Prêmio Seconci-SP (**ouro, prata e/ou bronze**) não poderá ser inscrita(o) novamente, nesta edição, **na mesma categoria**.

Nesta categoria poderão ser inscritas obras que **desenvolvem um conjunto diferenciado de ações inovadoras e tecnológicas em seus canteiros de obra** para minimizar/reduzir os impactos ambientais, o uso racional de recursos, a gestão de resíduos, controle de poluição, proteção do meio ambiente e os transtornos causados na circunvizinhança de onde se encontram localizadas, durante o período de sua execução.

Deverão ser destacadas práticas de **gestão e inovação tecnológica que tornam a construção mais sustentável**, abrangendo tanto a área interna do canteiro quanto as comunidades e o ecossistema vizinho, que **tenham sido executadas de forma diferenciada e com resultados tangíveis**.

**Relatórios, gráficos, pesquisas e estatísticas** devem ser anexados à documentação solicitada para comprovação do case. **Caso não sejam apresentadas as evidências, o case será desclassificado.**

# PREMIAÇÕES ESPECIAIS

**10<sup>o</sup>** Prêmio  
**seconciSP**  
DE SAÚDE E SEGURANÇA  
DO TRABALHO

Eliane Navarro  
Coordenadora de Engenharia de  
Segurança do Trabalho



## TRABALHADOR(A) MODELO

O objetivo desta premiação especial é reconhecer o valor de um(a) trabalhador(a) da área operacional que seja destaque, na perspectiva de Saúde e Segurança do Trabalho, por seu desempenho e comprometimento no exercício de suas tarefas, assim como por sua atitude e comportamento, que o(a) transformaram em referência e exemplo para os demais trabalhadores.

Esta indicação deverá ser feita, pela empresa que o(a) emprega, desde que este (a) profissional esteja trabalhando em uma das obras inscritas no Prêmio, **no mínimo, há 6 (seis) meses em regime CLT. Engenheiros e técnicos de segurança não poderão ser indicados nesta categoria.**

### **IMPORTANTE:**

Será permitido apenas 1 (uma) indicação por canteiro de obras/case inscrito.

Profissional vencedor (ouro, prata e/ou bronze) nas últimas duas edições não poderá ser indicado em 2026.



### PROFISSIONAL DE SESMT - DESTAQUE

O objetivo desta premiação especial é reconhecer o valor de um(a) profissional que compõe o SESMT (Serviço Especializado em Segurança e Medicina do Trabalho), que seja destaque por seu desempenho e comprometimento no exercício de suas tarefas, desenvolvimento de projetos e inovações em prol da Saúde e Segurança, assim como por sua atitude e comportamento, que o(a) transformaram em referência na sua área.

Esta indicação deverá ser feita, pela empresa que o(a) emprega, **desde que este profissional tenha atuação em uma das obras inscritas no prêmio.**

#### **IMPORTANTE:**

Será permitido apenas 1 (uma) indicação por canteiro de obras/case inscrito.

Profissional vencedor (ouro, prata e/ou bronze) nas últimas duas edições não poderá ser indicado em 2026.

# METODOLOGIA DE AVALIAÇÃO DE CAMPO

**10<sup>o</sup>** Prêmio  
**seconciSP**  
DE SAÚDE E SEGURANÇA  
DO TRABALHO

Eliane Navarro  
Coordenadora de Engenharia de  
Segurança do Trabalho

Objetivo:



Análise global do canteiro em relação à categoria inscrita



Evidência *in loco* do case inscrito



Identificação de ações e/ou processos inovadores tecnológicos



Elaboração de relatório para análise e avaliação da Comissão Julgadora

Características:



Transparência



Profissionalismo



Evidências Objetivas

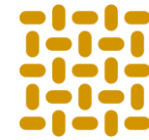

Padronização

AVALIADORES



Equipe Técnica de  
Segurança do Seconci-SP

Aderência do case

Resultados e/ou evidências apresentadas

Exigências legais

Inovações tecnológicas como diferencial competitivo



Agendado pela Engenharia de Segurança da Unidade Central do Seconci-SP.



Acomodar a agenda em função do número de obras e localização.



Prazo de realização das verificações em campo de acordo com a agenda enviada pela Comissão Técnica de **março a maio de 2026**

# CONTROLE DA SAÚDE NO CANTEIRO

**10<sup>o</sup>** Prêmio  
**seconciSP**  
DE SAÚDE E SEGURANÇA  
DO TRABALHO

Diego Melo  
Gerente de Enfermagem



## CONTROLE DA SAÚDE NO CANTEIRO

**IMPORTANTE:** um(a) obra/case premiada(o) na edição anterior do Prêmio Seconci-SP (**ouro, prata e/ou bronze**) não poderá ser inscrita(o) novamente, nesta edição, **na mesma categoria**.

Nesta categoria poderão ser inscritas obras com ações inovadoras, relativas à promoção, prevenção e manutenção da saúde coletiva dos trabalhadores, que **superem as exigências legais**.

Deverão ser destacadas questões relativas à promoção, atenção e manutenção da saúde coletiva de seus trabalhadores, tais como: campanhas de saúde, prevenção de doenças, programas de qualidade de vida, cuidados ergonômicos e outras ações com foco no bem-estar geral da equipe no ambiente de trabalho, **com inovações tecnológicas que tenham sido executadas de forma diferenciada e com resultados tangíveis**.

**Relatórios, gráficos, pesquisas e estatísticas** devem ser anexados à documentação solicitada para comprovação do case. **Caso não sejam apresentadas as evidências, o case será desclassificado**.



Programa de  
Controle Médico  
de Saúde  
Ocupacional  
(PCMSO)



Acompanhamento  
de saúde do  
trabalhador

Física

Mental



Evidências do  
programa e  
resultados



Análise e avaliação  
do checklist



Análise e avaliação  
do case



## MELHORES PRÁTICAS ESG

COM FOCO EM RESPONSABILIDADE SOCIAL

**Importante:** para esta categoria **não haverá visita técnica presencial**. Será agendada uma entrevista online, de 30 minutos, para o relato do case, defesa e apresentação das ações, evidências e respectivos resultados.

Nesta categoria poderão ser inscritas ações que tenham como propósito o **impacto social relacionado às atividades de construção**.

Esse tema envolve a inclusão social por meio de atividades produtivas, a valorização no desenvolvimento pessoal e profissional de quem trabalha no setor, a melhoria da qualidade de vida, erradicação do analfabetismo nos canteiros, programas de diversidade, equidade e inclusão de grupos minorizados, programas de doação e/ou voluntariado, desenvolvimento de projetos sociais, desenvolvimento local, além da realização de eventos periódicos para os trabalhadores, seus familiares e a comunidade em geral.

Deverão ser destacadas as implementações de campanhas, bem como **ações e atividades que tenham sido executadas de forma diferenciada e inovadora e com resultados tangíveis**.

**Relatórios, gráficos, pesquisas e estatísticas** devem ser anexados à documentação solicitada para comprovação do case e seu resultado. **Caso não sejam apresentadas as evidências, o case será desclassificado.**

# CATEGORIA ESPECIAL

**10<sup>o</sup>** *Prêmio*  
**seconciSP**  
DE SAÚDE E SEGURANÇA  
DO TRABALHO

Arinadja Correa  
Gerente de RH

## CATEGORIA ESPECIAL

EXCELÊNCIA EM LIDERANÇA  
FEMININA NA CONSTRUÇÃO

Esta categoria tem como objetivo reconhecer mulheres que ocupam **cargos estratégicos de liderança na construção civil** e que influenciam políticas, práticas e culturas organizacionais voltadas à saúde, segurança do trabalho, qualidade de vida, responsabilidade social e ESG.

Deverão ser relatados cases de sucesso e de desenvolvimento pessoal, cujas atividades refletiram em resultados técnicos e financeiros expressivos para a empresa e de fato, **fortaleceram o papel da mulher como gestora na construção civil**, além de valorizar como a liderança feminina transformou o ambiente, aumentou a produtividade e superou barreiras de gênero.

**Categoria destinada a CEOs, vice-presidentes, superintendentes e/ou diretoras**

**Critérios de Avaliação:**

- Liderança com impacto organizacional
- Promoção da cultura de saúde, segurança e humanização
- Integração de práticas de ESG e responsabilidade social
- Influência positiva e transformação no setor

**A estrutura ideal deve ser focada em fatos, desafios superados e dados concretos:**

- Contexto
- Liderança e Gestão de Pessoas
- Ação
- Superação de barreiras
- Resultados Alcançados

Envio da **descrição detalhada do case** e das ações apresentadas com os resultados (mínimo de 2.000 caracteres).

**Importante:** será agendada uma entrevista online, de 30 minutos, com a profissional inscrita, para o relato do case, defesa e apresentação das ações, evidências e respectivos resultados.

# PROFISSIONAL DE RH

**10<sup>o</sup>** *Prêmio*  
**seconciSP**  
DE SAÚDE E SEGURANÇA  
DO TRABALHO

Arinadja Correa  
Gerente de RH



## PROFISSIONAL DE RH - DESTAQUE

O objetivo desta premiação destaque é reconhecer o(a) profissional de Recursos Humanos, cuja atividade reflete, positivamente, na gestão de pessoas, e, principalmente, no relacionamento com os processos da área de Saúde e Segurança, visando garantir o bem-estar e a qualidade de vida dos trabalhadores, contribuindo assim para evitar a ocorrência de acidentes e doenças laborais.

Poderão ser indicados(as) todos(as) os(as) profissionais que atuam em **qualquer ecossistema, exceto Saúde e Segurança do Trabalho.**

Esta indicação deverá ser feita, pela empresa que o(a) emprega, desde que este(a) profissional esteja trabalhando na empresa inscrita no Prêmio, **no mínimo, há 2 (dois) anos em regime CLT.**

### IMPORTANTE:

Será permitido apenas 1 (uma) indicação por canteiro de obras/case inscrito.

Profissional vencedor (ouro, prata e/ou bronze) nas últimas duas edições não poderá ser indicado em 2026.

Apresentação do case

Campanhas motivacionais, programas para o bem-estar físico, mental, financeiro ou social, treinamentos, ações sociais, benefícios de incentivos às práticas saudáveis, entre outras ações de RH que contribuam para a saúde e segurança do trabalhador.

Evidências de resultados por meio de dados estatísticos, adesão e/ou indicadores

Evidências de divulgação interna

Materiais de campanha: folders, cartazes, e-mail marketing, foto de eventos, banners

Análise e avaliação do case

# INSCRIÇÕES ABERTAS

De **04/03 a 10/04** de 2026

Valor da inscrição R\$ 950,00.

Ficha de Inscrição disponível em:



Informações: [premio@premioseconci-sp.com.br](mailto:premio@premioseconci-sp.com.br)



# 10<sup>o</sup> Prêmia

**seconciSP**  
DE SAÚDE E SEGURANÇA  
DO TRABALHO

REALIZAÇÃO

**seconciSP**  
Serviço Social  
da Construção

PARCERIA



SINDUS  
CON SP

**Obrigado a todos!**